

Market Comment

Saravut Tachochavalit, Analyst
TEL : +66 (2) 088-9754
EMAIL : Saravut.ta@rhbgroupp.com

เก็งกำไรหุ้นที่มีปัจจัยเฉพาะ

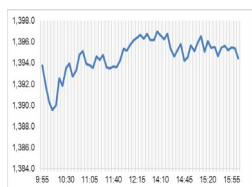

Open	1,390.16
High	1,397.51
Low	1,388.22
Closed	1,394.67
Chg.	7.76
Chg.%	0.56
Value (mn)	30,518.97
P/E (x)	19.25
P/BV (x)	1.39
Yield (%)	3.24
Market Cap (bn)	17,364.34

Up	327
Down	139
Unchanged	196

SET 50-100 - MAI - Futures Index

	Closed	Chg.	(%)
SET 50	904.44	4.51	0.50
SET 100	1,953.65	10.84	0.56
S50_Con	903.90	3.90	0.43
MAI Index	307.85	2.62	0.86

Trading Breakdown: Daily

(Bt,m)	Buy	Sell	Net
Institution	4,989.79	3,378.00	1,611.79
Proprietary	1,883.61	2,278.51	-394.90
Foreign	13,395.38	14,588.43	-1,193.06
Local	10,179.03	10,202.86	-23.84

Trading Breakdown: Month to Date

(Bt,m)	Buy	Sell	Net
Institution	71,547.16	66,197.16	5,349.99
Proprietary	39,290.41	40,582.65	-1,292.27
Foreign	328,411.63	338,850.59	-10,438.94
Local	204,963.64	198,582.42	6,381.21

World Markets Index

	Closed	Chg.	(%)
Dow Jones	43,297.03	390.08	0.91
NASDAQ	20,031.13	266.25	1.35
FTSE 100	8,136.99	34.27	0.42
Nikkei	39,047.48	10.63	0.03
Hang Seng	20,098.29	215.16	1.08

Foreign Exchange Rates

	Closed	Chg.	(%)
Baht (Onshore)	34.17	-0.01	0.02
Yen	157.10	-0.09	0.06
Euro	1.04	0.00	0.07

Commodities

	Closed	Chg.	(%)
Oil: Brent	73.24	0.94	1.31
Oil: Dubai	73.46	-0.01	-0.01
Oil: Nymex	70.80	0.99	1.42
Gold	2,616.87	4.31	0.17
Zinc	3,022.50	25.50	0.85
BDIY Index	994.00	4.00	0.40

Source: Bloomberg

ตลาดหุ้นสหรัฐฯ ปิดบวก ได้ปัจจัยหนุนจากการพุ่งขึ้นของหุ้นบริษัทเทคโนโลยี และหุ้นเติบโต นักลงทุนคาดว่าตลาดหุ้นสหรัฐฯ จะเกิดปรากฏการณ์ "ซานตาครอส แวลลีย์" ซึ่งจะเกิดขึ้นเป็นเวลา 7 วันทำการ ทำให้ DOW JONES, NASDAQ, S&P500 ปิด 0.91%, 1.35%, 1.10%

ตลาดหุ้นยุโรปปิดบวก นำโดยหุ้นกลุ่มเหมืองแร่และกลุ่มพลังงานที่ปรับตัวขึ้น แต่การซื้อขายเบาก่อนวันหยุดคริสต์มาสในวันนี้ ทำให้ DAX, FTSE, CAC40, FTMIB ปิด 0.00%, 0.42%, 0.14%, 0.00%

สัญญาราคาน้ำมันดิบ WTI ส่งมอบเดือนก.พ. เพิ่มขึ้น 0.86 ดอลลาร์ปิดที่ 70.10 ดอลลาร์/บาร์เรล ส่วนสัญญาน้ำมันดิบ Brent ส่งมอบเดือนก.พ. เพิ่มขึ้น 0.95 ดอลลาร์ปิดที่ 73.58 ดอลลาร์/บาร์เรล จากการคาดการณ์ว่าอุปสงค์น้ำมันมีแนวโน้มที่จะแข็งแกร่งในอีกไม่กี่เดือนข้างหน้า โดยเป็นการคาดการณ์ว่าจีนซึ่งเป็นผู้นำเข้าน้ำมันรายใหญ่ที่สุดของโลกจะออกมาตรึงการกระตุ้นเศรษฐกิจ มีรายงานว่าจีนจะออกพันธบัตรพิเศษวงเงิน 3 ล้านล้านบาท เพื่อฟื้นฟูเศรษฐกิจจีน ทั้งนี้เมื่อวานนี้มีรายงานสถาบันปิโตรเลียมนอเมริกา (API) รายงานว่า สต็อกน้ำมันดิบและน้ำมันกลั่นรายสัปดาห์ของสหรัฐฯ ลดลง 3.2 ล้านบาร์เรลและ 2.5 ล้านบาร์เรล ตามลำดับ ส่วนสต็อกน้ำมันเบนซินเพิ่มขึ้น 3.9 ล้านบาร์เรล

ตลาดหุ้นไทยวานนี้ปรับขึ้นสอดคล้องกับทิศทางตลาดหุ้นภูมิภาค มีแรงซื้อกลับหุ้น TOP, CPALL, CPAXT หลังผู้บริหารของ CPAXT ได้ออกมาชี้แจงการลงทุนในโครงการ Lotus's Mall Bangna เป็นการลงทุนในธุรกิจหลักและธุรกิจปกติของบริษัท เนื่องจากปัจจุบันบริษัทฯ ดำเนินกิจการค้าส่ง ค้าปลีกและบริหารพื้นที่เช่าในศูนย์การค้า คาดว่าจะมีผลตอบแทนจากการลงทุน (IRR) ประมาณ 10% แหล่งที่มาของเงินลงทุนจะมาจากเงินกู้จากสถาบันการเงิน และกระแสเงินสดของบริษัทฯ การประเมินราคาสินทรัพย์ของโครงการ Lotus's Mall Bangna ผ่านการประเมินโดย 3 บริษัท คือ 15 Biz, Cushman & Wakefield และ CBRE โดยมีราคาเฉลี่ยของโครงการอยู่ที่ 1.24 หมื่นล้านบาท โดยบริษัทฯ มีแผนที่จะเปิดร้านโลตัส Hypermarket ในรูปแบบใหม่ เช่น โลตัส นอร์ธ ราชพฤกษ์ บริษัทฯ ไม่มีแผนที่จะลงทุนอสังหาริมทรัพย์เพิ่มเติมในโครงการ Ferestias และไม่มีแผนการลงทุนในโครงการอื่น ๆ ของบริษัท MQDC ผลการหารือระหว่างสมาคมบลจ. กับผู้บริหาร CPAXT วานนี้ มีข้อสรุปว่า กองทุนประเภท TESI กองทุน ESG กองทุน CG จะลงทุนหุ้น CPAXT ด้วยความระมัดระวังอย่างเพิ่มขึ้น หรือ Watched listed จนกว่าจะได้ข้อสรุปจากกลต. ในประเด็นเรื่องของการพิจารณาบทวนรายละเอียดที่เกี่ยวกับการร่วมทุนในโครงการว่า มีผลต่อนักลงทุนรายย่อยและผู้ถือหน่วยลงทุนหรือไม่ พร้อมหารือในการปรับเกณฑ์ให้ครอบคลุมมากขึ้นด้วย เมื่อมีข้อสรุปจากกลต. จะมีการนัดสมาชิกฯ หารือกันอีกครั้ง

ที่ประชุมกรม. เห็นชอบโครงการกระตุ้นเศรษฐกิจผ่านโครงการ 1 หมื่นล้านสำหรับผู้สูงอายุตั้งแต่ 60 ปีขึ้นไป วงเงิน 4 หมื่นล้านบาท คาดว่าจะโอนเงินได้ภายในช่วงสิ้นเดือนม.ค. 2568 เห็นชอบมาตรการ Easy e-Receipt 2.0 ใช้จ่ายซื้อสินค้าและบริการแบ่งเป็น 2 ส่วน ส่วนแรก 30,000 บาท ใช้กับร้านค้าทั่วไป ส่วนที่สอง 20,000 บาท ใช้กับวิสาหกิจชุมชน ร้านโอท็อป โดยมีกำหนดระยะเวลาโครงการตั้งแต่ 16 ม.ค. - 28 ก.พ. 2568 ไม่รวมกลุ่มท่องเที่ยว เช่น ค่าที่พักโรงแรมและโฮมสเตย์ คาดว่าจะมีการนำมาตรากระตุ้นการท่องเที่ยวในช่วงเวลาที่เหมาะสม เช่น เรือเที่ยวด้วยกันในปีหน้า คาดว่าน่าจะเป็นช่วงโลว์ซีซั่นเพื่อกระตุ้นการท่องเที่ยว วานนี้หุ้นไทยมีแรงซื้อหุ้นกลุ่มร้านอาหารที่จะได้ประโยชน์จากมาตรการ Easy e-Receipt เช่น MINT, CENTEL, OKJ, MAGURO, AU

แนวโน้มตลาดหุ้นไทยวันนี้คาดว่าจะแกว่ง ค่าเงินบาทแข็งค่าที่ 34.11 บาท/ดอลลาร์ นักลงทุนต่างชาติซื้อสุทธิตราสารหนี้ไทย 666 ล้านบาท แต่กลับขายสุทธิในตลาดหุ้นไทย 1.19 พันล้านบาท มีสถานะ short ใน SET50 Index Futures 2.1 หมื่นสัญญา YTD วันนี้ตลาดหุ้นปิดทำการหลายแห่ง แนะนำเก็งกำไรหุ้นที่มีปัจจัยเฉพาะ OKJ, MAGURO, AU, MINT, CENTEL

กลยุทธ์การลงทุน

Trading: แนะนำ ชะลอลงทุนเพิ่ม เพื่อรอจุดต่ำใหม่แถว ๆ 1,355 จุด

Technical Analyzer

Saravut Tachochavalit, Analyst
 TEL : +66 (2) 088 9999 Ext. 9754
 EMAIL : Saravut.ta@rhbgroup.com

SET Index

ดูแกว่ง

Figure 1 : SET Index daily chart



Source: RHB, Aspen

SET Index ปิดที่ 1,394.67 จุด 7.76 จุด มูลค่าการซื้อขาย 30,448 ล้านบาท ลดลงเมื่อเทียบกับปริมาณการซื้อขายวันก่อนหน้า โดยนักลงทุนต่างชาติขายสุทธิ 1,193 ล้านบาท และขายสุทธิ 147,911 ล้านบาท YTD

ระยะกลาง : SET Index อยู่ในช่วงสร้างฐานใหม่ หลัง SET ไม่สามารถปิดเหนือระดับ 1,450 จุดในเดือนที่ผ่านมา ในระหว่างเดือนธันวาคมนี้ ลุ้น SET ปิดเหนือ 1,380 จุด เพื่อหวังผลฟื้นตัวขึ้นไปแถว ๆ 1,453 จุด รัฐบาลก็ไร สำหรับทิศทางในไตรมาส 1/2568 คาดว่ากรอบของ SET จะอยู่ระหว่าง 1,332-1,470 จุด สัปดาห์นี้คาดว่าแกว่งในกรอบ 1,355-1,400 จุด แนะนำ ลงซื้อ ขึ้นขาย

ระยะสั้น : SET Index ปิดบวกน้อยกว่าที่คาด ยังต้องระวัง SET จะแกว่งกลับลงมากีกรอบ สั้น ๆ ตีตกกลับไม่ข้ามแถว ๆ 1,398-1,404 จุด แนะนำ ขายเพื่อหวังผลซื้อกลับเมื่ออ่อนตัวลงแถว ๆ 1,367 จุด แต่ถ้าในกรณีที่ปิดต่ำกว่า 1,350 จุดอีก ไปรอแถว ๆ 1,332-1,320 จุด



Saravut Tachochavalit, Analyst
 TEL : +66 (2) 088 9999 Ext. 9754
 EMAIL : Saravut.ta@rhbgroup.com

Trading Stocks

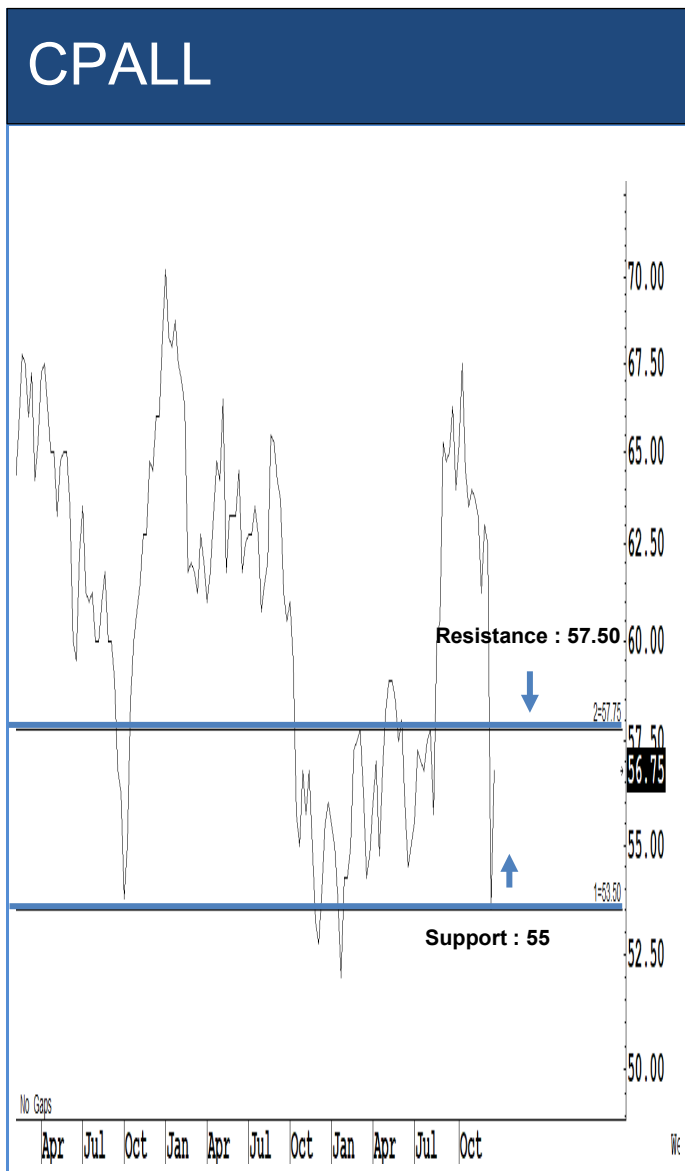

Source: RHB, Bloomberg

ระยะสั้นแกว่งในกรอบ sideways ระหว่าง 55-57.50 บาท แนะนำ ลงซื้อ ขึ้นขายในกรอบดังกล่าว ส่วนจุดตัดขาดทุนจะอยู่ที่ 54 บาท

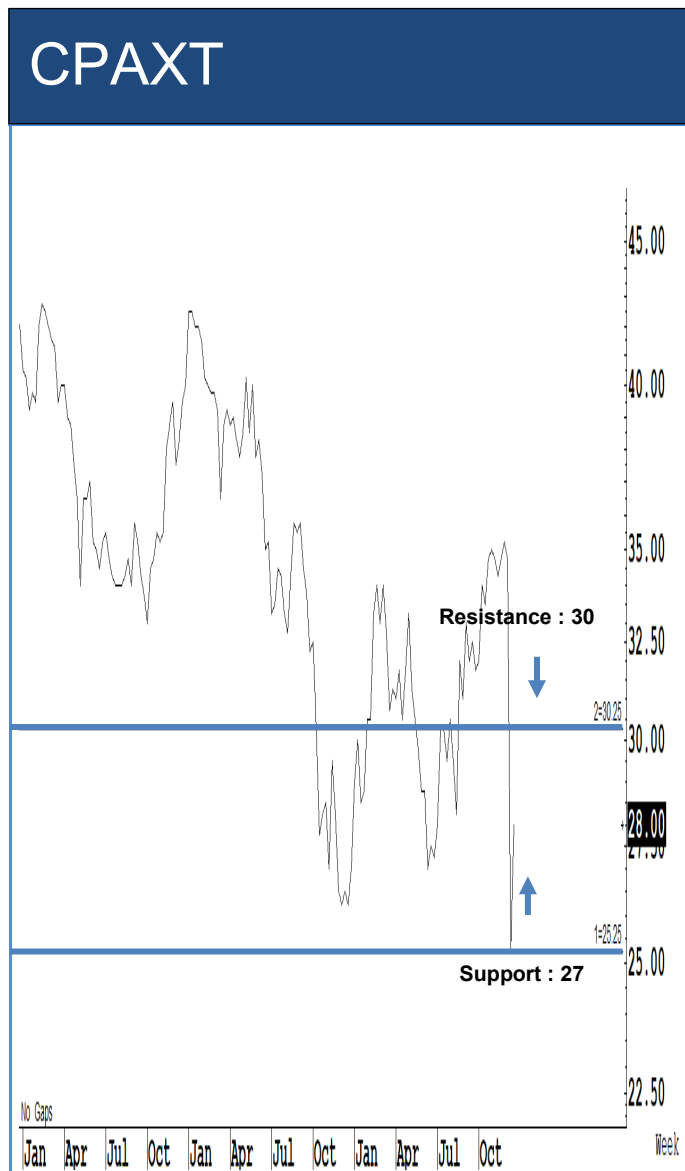

Source: RHB, Bloomberg

ระยะสั้นแกว่งในกรอบ sideways ระหว่าง 27-30 บาท แนะนำ ลงซื้อ ขึ้นขายในกรอบดังกล่าว ส่วนจุดตัดขาดทุนจะอยู่ที่ 26 บาท

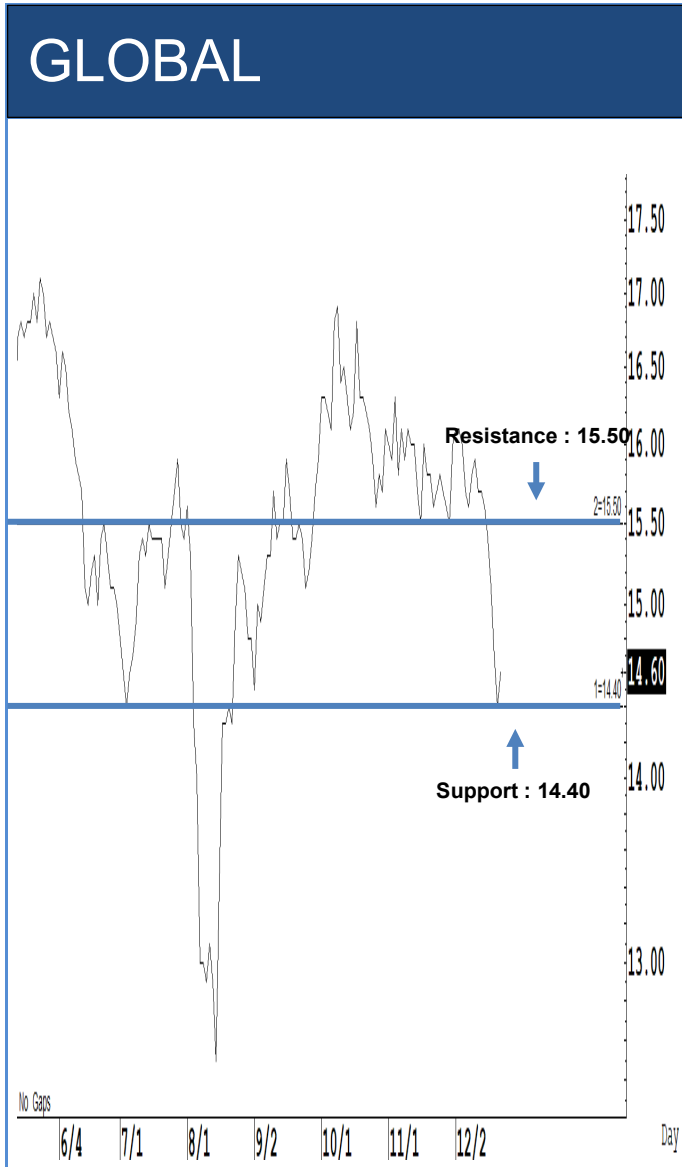

Source: RHB, Bloomberg

ระยะสั้นแกว่งในกรอบ sideways ระหว่าง 14.40-15.50 บาท แนะนำ ลงซื้อ ขึ้นขาย ในกรอบดังกล่าว ส่วนจุดตัดขาดทุนจะอยู่ที่ 14.20 บาท

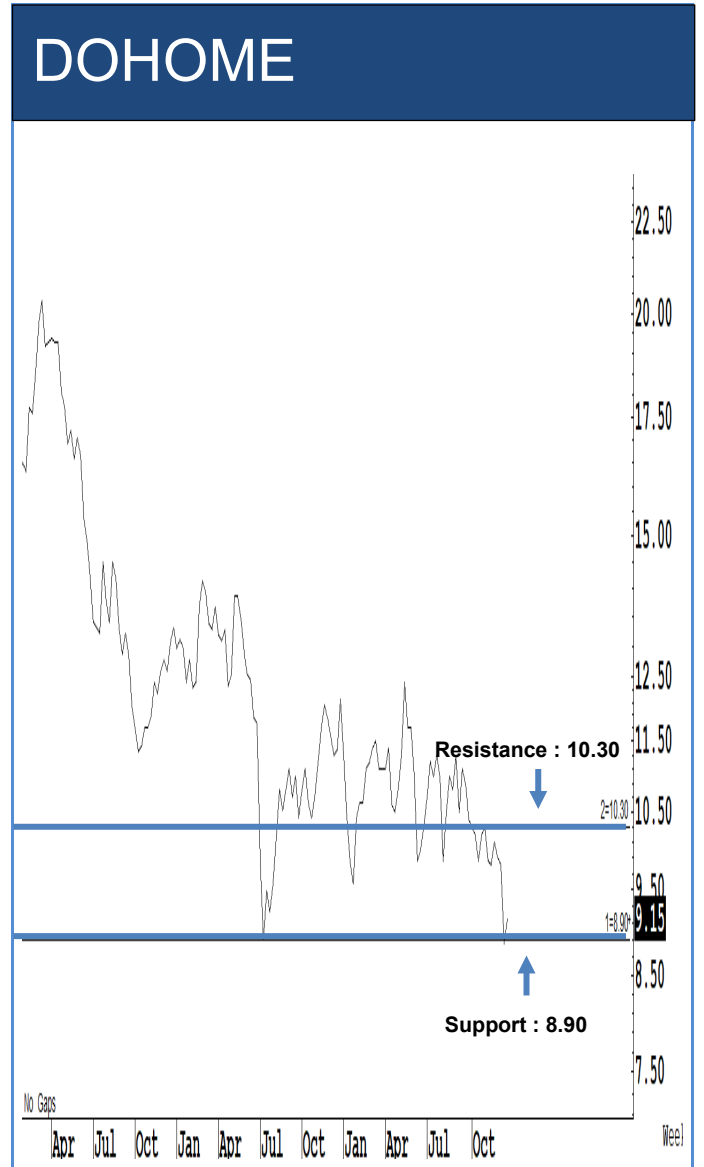

Source: RHB, Bloomberg

ระยะสั้นแกว่งในกรอบ sideways ระหว่าง 8.90-10.30 บาท แนะนำ ลงซื้อ ขึ้นขาย ในกรอบดังกล่าว ส่วนจุดตัดขาดทุนจะอยู่ที่ 8.70 บาท

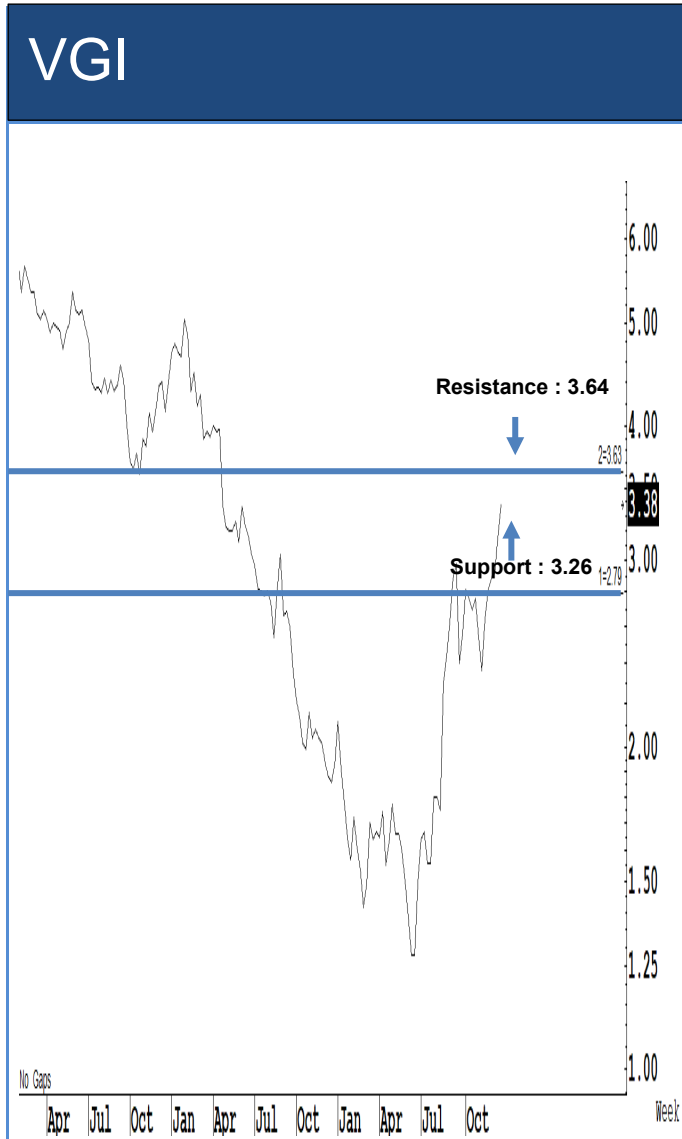

Source: RHB, Bloomberg

ระยะสั้นแกว่งในกรอบ **sideway** ระหว่าง 3.26-3.64 บาท แนะนำ ลงซื้อ ขึ้นขายในกรอบดังกล่าว ส่วนจุดตัดขาดทุนจะอยู่ที่ 3.20 บาท

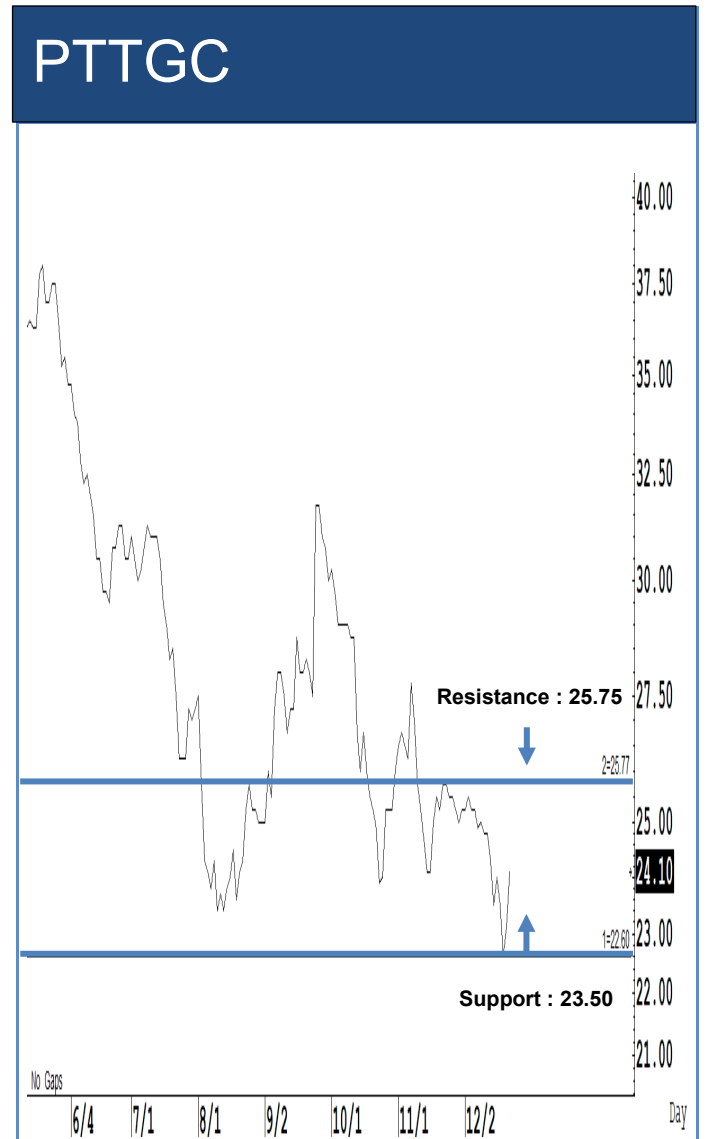

Source: RHB, Bloomberg

ระยะสั้นแกว่งในกรอบ **sideway** ระหว่าง 23.50-25.75 บาท แนะนำ ลงซื้อ ขึ้นขายในกรอบดังกล่าว ส่วนจุดตัดขาดทุนจะอยู่ที่ 23.20 บาท

Key Stock News (ที่มา : สำนักข่าวอีไฟแนนซ์ไทย)

MAGURO บัณฑิตยอดขายปี 68 โต 30% เปิด 2 แปรนต์ใหม่-ขยาย 13 สาขา ลุยเปิดแบรนด์ที่ 5 "CouCou"

MAGURO วางเป้าหมายยอดขายปี 68 โต 30% พร้อมเปิด 2 แปรนต์ใหม่ และขยาย 13 สาขา ล่าสุดเปิดตัว "CouCou" ร้านอาหารสไตล์ตะวันตก เป็นแบรนด์ที่ 5 เตรียมให้บริการอย่างเป็นทางการ 25 ม.ค.68 ขยายอาณาจักร ต่อจากร้านอาหารญี่ปุ่น เกาหลี

"โปร อินไซด์ (PIS)"คาดเข้าเทรด mai ช่วง Q1/68 ระดมทุนรุกเทคโนโลยีอัจฉริยะ - ประมูลงานใหญ่เพิ่ม

"บมจ.โปร อินไซด์ (PIS)" คาดเข้าเทรด mai ช่วง Q1/68 ระดมทุนรุกเทคโนโลยีอัจฉริยะ ขยายวงเงินรับงานประมูลใหญ่เพิ่มมูลค่ากว่า 2 พันลพ. หวังผลงานในช่วง 1-3 ปีข้างหน้าได้ก้าวกระโดด

CPAXT ยันลงทุน The Happitat ไม่ได้เอื้อบุคคลใด แต่เป็นการทำธุรกิจหลักค้าส่ง ค้าปลีก และบริหารพื้นที่เช่า

CPAXT ยืนยันเพิ่มเติมเกี่ยวกับการเข้าร่วมลงทุนในโครงการ The Happitat ยืนยันไม่ได้เป็นการลงทุนเพื่อให้ความช่วยเหลือแก่บุคคลใด แต่เป็นการดำเนินธุรกิจหลัก ค้าส่ง ค้าปลีก และบริหารพื้นที่เช่า

"โปร อินไซด์ (PIS)"คาดเข้าเทรด mai ช่วง Q1/68 ระดมทุนรุกเทคโนโลยีอัจฉริยะ - ประมูลงานใหญ่เพิ่ม

"บมจ.โปร อินไซด์ (PIS)" คาดเข้าเทรด mai ช่วง Q1/68 ระดมทุนรุกเทคโนโลยีอัจฉริยะ ขยายวงเงินรับงานประมูลใหญ่เพิ่มมูลค่ากว่า 2 พันลพ. หวังผลงานในช่วง 1-3 ปีข้างหน้าได้ก้าวกระโดด

ธนาคารทีสโก้ เปิด 3 กลุ่มสินทรัพย์เด่นพร้อมรับนโยบาย "โดนัลด์ ทรัมป์" ปี 68 และเลี้ยงหุ้นจีน - น้ำมัน

ธนาคารทีสโก้ เปิด 3 กลุ่มสินทรัพย์เด่นพร้อมทะยานรับนโยบาย "โดนัลด์ ทรัมป์" ทั้งกลุ่มอุตสาหกรรมของสหรัฐฯ + กลุ่มประเทศที่ราคาหุ้นขึ้นช่วงสงครามการค้า และ กลุ่มสินทรัพย์ได้ประโยชน์จากนโยบายการเงิน - การคลัง คือ ตราสารหนี้ รัฐบาล และทองคำ ส่วนหุ้นจีน น้ำมัน และพลังงานและหลักเลี้ยงลงทุน

KBANK ตั้งเป้า ROE ไม่ต่ำกว่า 10% ภายในปี 69 วางงบลงทุนเทคโนโลยี 10% ของกำไร
KBANK หวังคืน ROE ไม่ต่ำกว่า 10% ภายในปี 69 ผ่านยุทธศาสตร์ 3+1 บนเจดีย์ปี 68 โต 2.4% พร้อมวางงบลงทุนปี 68 ไว้ที่ 10% ของกำไรสุทธิ รองรับการลงทุนในเทคโนโลยี นวัตกรรม และ AI คาดผลจากการลงทุนในเทคโนโลยีจะเห็นผลชัดเจนใน 2-3 ปีข้างหน้า

กลุ่มรับเหมา อ่วม! รั้งปรับขึ้นค่าแรงขั้นต่ำปี 68 "STECON" กระทบนหนักสุด ห่วงจุดกำไร 6-13.5%

โบรกฯ ประเมินปรับขึ้นค่าแรงขั้นต่ำปี 68 อัตราร้อยละ 7-55 บาท กระทบนกลุ่มรับเหมาก่อสร้างมากที่สุด โดยเฉพาะ STECON หวั่นจุดกำไร 6-13.5% รวมถึงหุ้นที่มีโรงงานในพื้นที่ EEC ขณะที่ยกเลิกค้าปลีก-ไฟแนนซ์ รับอานิสงส์เชิงบวก จากกำลังซื้อที่เพิ่มขึ้น

OR คราวอันดับ 1 ดัชนีความยั่งยืนระดับโลก DJSI ในกลุ่มธุรกิจค้าปลีก เป็นปีที่ 2
OR ได้รับคัดเลือกให้เป็นสมาชิกดัชนีความยั่งยืนดาวโจนส์ (DJSI) ปี 2024 ในกลุ่มดัชนีการตลาดเกิดใหม่ (Emerging Market Index) โดยได้รับคะแนนสูงสุดอันดับ 1 ของโลกในกลุ่มธุรกิจค้าปลีก (Retailing) ต่อเนื่องเป็นปีที่ 2 สะท้อนให้เห็นถึงการดำเนินธุรกิจบนรากฐานของความยั่งยืนและได้รับการยอมรับในระดับสากล

M ปิดโครงการซื้อหุ้นคืน ได้มา 17.25 ล้านหุ้น มูลค่า 477 ลพ. จากเป้า 20 ล้านหุ้น วงเงิน 800 ลพ.

M แจ้งการสิ้นสุดโครงการซื้อหุ้นคืน ได้มา 17,250,000 หุ้น หรือ 1.87% มูลค่า 477 ลพ. จากเป้าที่ตั้งไว้ที่ 20 ล้านหุ้น วงเงิน 800 ลพ. พร้อมเตรียมกำหนดระยะเวลาการจำหน่ายหุ้นที่ซื้อต่อไป

วิจัยกสิกรฯ เปิด " 5 ธุรกิจรุ่ง-ร่วง ปี 68" ท่ามกลางหลายปัจจัยเสี่ยงกดดัน และ 3 เทรนด์ปรับตัวรับผู้บริโภค

ศูนย์วิจัยกสิกรไทย เปิด " 5 ธุรกิจรุ่ง-ร่วง ปี 2568" ท่ามกลางหลายปัจจัยเสี่ยงกดดันการดำเนินธุรกิจ ทั้ง การชะลอตัวของเศรษฐกิจ การแข่งขันที่รุนแรงต่อเนื่องกับสินค้าเข้า สังคมสูงอายุกระทบการใช้จ่าย และสภาพอากาศแปรปรวน พร้อมแนะ 3 เทรนด์ที่ธุรกิจต้องปรับตัวรับความต้องการผู้บริโภค

คลัง เตรียมสรรหาประธานบอร์ด ธปท.ใหม่ หลังถูกสภาผู้แทนราษฎร "กิตติรัตน์" คลัง เตรียมเร่งสรรหาประธานกรรมการ ธปท.คนใหม่แทน "กิตติรัตน์ ณ ระนอง" หลังสำนักงานคณะกรรมการกฤษฎีกาตีตกคุณสมบัติ เหตุขาดคุณสมบัติ ด้าน รมว.คลัง คาดกฤษฎีกาส่งหนังสือมาภายใน 1-2 วันนี้ ย้ำคณะกรรมการสรรหามีความพร้อมที่จะดำเนินการ

"กิตติรัตน์" โฟสต์หลังมีข่าวหลุดเก้าอี้ประธานบอร์ดธปท. ยันไม่ค้างคาใจ ยอมรับ-เคารพทุกการตัดสินใจ

"กิตติรัตน์" โฟสต์เฟสฯ หลังมีข่าวหลุดเก้าอี้ป.ธ.บ.บอร์ดแบงก์ชาติ ยันไม่มีอะไรค้างคาใจ ได้อาสาทำงานให้ประเทศแล้ว พร้อมยอมรับการพิจารณา และเคารพการตัดสินใจ

SCB CIO มองศก.สหรัฐปีหน้าโตดี รับมาตรการลดภาษี และลงทุนหุ้นสหรัฐ Quality Growth -Defensive ลดเสี่ยงเทรคคอร์

SCB CIO มองเศรษฐกิจโลกปี 2568 มีแนวโน้มขยายตัวชะลอลง จากความไม่แน่นอนของนโยบายกีดกันทางการค้า ส่วนเศรษฐกิจสหรัฐฯ แนวโน้มเติบโตดี จากแรงหนุนการปรับลดภาษีเงินได้นิติบุคคล รวมถึงการผ่อนคลายกฎระเบียบต่างๆ ทิศทางอัตราดอกเบี้ยยังเป็นขาลง และจัดพอร์ตลงทุนหุ้นกลุ่ม Quality Growth ที่สอดคล้อง AI และหุ้นกลุ่ม Defensive เพื่อลดความเสี่ยงสงครามการค้า หันอินเดีย จีน A-Share และไทย รับอานิสงส์จากการขึ้นดอกเบี้ยอัตราดอกเบี้ยสหรัฐฯ

CTO Bitkub Chain และรัฐสร้างบล็อกเชนไทย ลดพึ่งพาระบบต่างประเทศ

CTO Bitkub Chain และรัฐบาลพัฒนา Public Blockchain ของไทย แทนการพึ่งพาจากต่างประเทศ เพื่อความเป็นอิสระทางเทคโนโลยีและความมั่นคงทางข้อมูล ซึ่งช่วยลดต้นทุนและสามารถส่งออกเทคโนโลยีสู่ประเทศอื่นในอนาคตได้

กรม.อนุเมติมาตรการของขงวปีใหม่ Easy E-Receipt - ไฟเขียวแจกเงินหมื่นเฟส 2 ภายใน ม.ค.68
กรม.อนุเมติมาตรการของขงวปีใหม่ Easy E-Receipt 2.0 ลดหย่อนภาษีสูงสุด 5 หมื่นบาท ตั้งกระทันใช้จ่าย พร้อมตั้งผู้ประกอบการเข้าร่วมภาษี พร้อมไฟเขียวแจกเงินหมื่นกระตุ้นเศรษฐกิจเฟส 2 ให้ผู้สูงอายุที่ผ่านเกณฑ์ 4 ล้านราย รับเงินสดผ่านระบบพร้อมเพย์ภายในเดือน.ม.ค.68

ส.อ.ท.เผยยอดผลิตรถยนต์ พ.ย.67 อยู่ที่ 117,251 คัน ลดลง 28.23% ยอดขายในประเทศ-ส่งออก ลดลง

ส.อ.ท. เผยยอดผลิตรถยนต์ พ.ย.67 มีจำนวน 117,251 คัน ลดลงจากช่วงเดียวกันปีก่อน ร้อยละ 28.23 หลังยอดขายในประเทศและส่งออกลดลง ส่งผล 11 เดือน มียอดผลิตรวม 1,364,119 คัน ลดลง ร้อยละ 20.14

บอร์ดค้ำจ้ำง เคาะขึ้นค่าแรง 400 บ. 4 จังหวัด 1 อำเภอ พร้อมเพิ่มค่าจ้างขั้นต่ำทั่วประเทศ 7-55 บาท ชงกรม.

บอร์ดค้ำจ้ำง มีมติเอกฉันท์ขึ้นค่าแรงสูงสุด 400 บ. แ่ 4 จังหวัด 1 อำเภอ พร้อมเพิ่มค่าจ้างขั้นต่ำทุกจังหวัด 17 กลุ่ม ในอัตรา 7-55 บาท แรงขงกรม.ในวันี้ เพื่อให้ทันสมัย 1 ม.ค.68

ข้อมูลธุรกรรมขายชอร์ต (Short Sales)

หลักทรัพย์	---ปริมาณหุ้นที่ขายชอร์ต (หุ้น)---			---มูลค่าการขายชอร์ต (บาท)---			----ปริมาณการขายชอร์ตที่ยังไม่ได้ซื้อคืน (หุ้น) ณ วันที่ 24/12/2567---			
	Local	NVDR	ทั้งหมด	Local	NVDR	ทั้งหมด	Local	NVDR	ทั้งหมด	%
TTB	1,676,800	280,500	1,957,300	3,085,312	516,120	3,601,432	136,663,500	258,406,200	395,069,700	0.41
IRPC	88,600	2,900	91,500	111,638	3,654	115,292	63,086,400	175,824,700	238,911,100	1.17
BEM	980,600	2,576,000	3,556,600	6,942,305	18,246,515	25,188,820	16,677,900	189,110,696	205,788,596	1.35
AWC	763,400	273,000	1,036,400	2,719,300	977,568	3,696,868	43,234,300	151,344,920	194,579,220	0.61
WHA	1,226,600	802,800	2,029,400	6,623,640	4,335,120	10,958,760	103,002,500	58,884,400	161,886,900	1.08
BTS	1,016,200	1,946,200	2,962,400	5,788,470	10,917,440	16,705,910	18,658,600	143,023,178	161,681,778	1
BANPU	3,804,000	559,200	4,363,200	22,419,770	3,290,385	25,710,155	29,892,100	102,013,132	131,905,232	1.32
HMPRO	802,900	1,124,600	1,927,500	7,750,185	10,843,615	18,593,800	11,205,700	113,770,300	124,976,000	0.95
AOT	582,300	1,296,100	1,878,400	34,863,550	77,697,525	112,561,075	9,798,400	91,675,900	101,474,300	0.71
PTT	444,000	406,000	850,000	13,959,200	12,687,500	26,646,700	10,038,600	77,675,400	87,714,000	0.31
JAS	305,600	729,300	1,034,900	660,092	1,565,922	2,226,014	14,112,557	67,893,742	82,006,299	0.95
SPRC	369,200	3,700	372,900	2,346,195	23,495	2,369,690	11,459,200	67,749,483	79,208,683	1.83
SIRI	646,600	130,600	777,200	1,133,416	228,759	1,362,175	16,251,000	57,588,200	73,839,200	0.43
PTTGC	846,200	1,371,600	2,217,800	20,261,590	32,690,700	52,952,290	10,154,800	62,790,700	72,945,500	1.62
BDMS	706,800	933,400	1,640,200	17,459,580	23,048,310	40,507,890	8,525,200	63,955,400	72,480,600	0.46
LH	1,464,300	31,800	1,496,100	7,394,665	160,590	7,555,255	28,000,200	43,938,298	71,938,498	0.6
MINT	373,200	518,900	892,100	9,975,700	13,851,125	23,826,825	3,987,900	66,105,432	70,093,332	1.24
EA	258,400	68,700	327,100	1,006,592	266,746	1,273,338	18,783,200	42,397,700	61,180,900	1.65
VGI	4,029,700	1,267,200	5,296,900	13,460,466	4,192,722	17,653,188	19,139,300	41,987,039	61,126,339	0.31
CPALL	792,700	178,100	970,800	44,972,225	10,110,400	55,082,625	2,200,800	57,443,753	59,644,553	0.66
OR	217,000	101,100	318,100	2,907,800	1,354,740	4,262,540	15,593,800	41,399,400	56,993,200	0.47
GULF	72,900	36,500	109,400	4,344,300	2,178,675	6,522,975	5,332,200	49,595,900	54,928,100	0.47
KTB	432,000	-	432,000	9,027,170	-	9,027,170	4,872,900	46,357,737	51,230,637	0.37
CHG	46,900	4,500	51,400	118,186	11,250	129,436	21,309,600	29,452,390	50,761,990	0.46
TOP	839,300	95,100	934,400	22,931,525	2,605,525	25,537,050	14,060,500	33,400,546	47,461,046	2.12
QH	51,200	121,900	173,100	88,062	208,449	296,511	9,220,190	35,813,699	45,033,889	0.42
SUPER	-	-	-	-	-	-	6,193,600	38,020,600	44,214,200	0.16
CRC	160,800	242,500	403,300	5,712,750	8,611,150	14,323,900	4,561,400	35,834,626	40,396,026	0.67
GLOBAL	135,000	-	135,000	1,932,160	-	1,932,160	13,823,600	24,175,710	37,999,310	0.73
CPF	76,200	35,600	111,800	1,746,080	816,450	2,562,530	1,500,500	36,122,400	37,622,900	0.45
PTTEP	74,200	15,200	89,400	8,792,700	1,801,200	10,593,900	563,200	34,507,500	35,070,700	0.88
DELTA	229,900	114,700	344,600	34,937,850	17,375,500	52,313,350	4,128,200	29,681,100	33,809,300	0.27
OSP	181,000	23,500	204,500	3,872,390	500,660	4,373,050	9,735,100	23,856,600	33,591,700	1.12
BGRIM	38,300	40,800	79,100	735,470	787,810	1,523,280	13,528,800	18,484,600	32,013,400	1.23
BCH	88,700	12,200	100,900	1,380,300	189,100	1,569,400	15,281,500	15,891,803	31,173,303	1.25
BJC	22,100	7,800	29,900	513,590	181,740	695,330	24,896,100	6,180,000	31,076,100	0.78
THANI	26,500	2,500	29,000	42,886	4,025	46,911	510,300	30,095,995	30,606,295	0.49
IVL	685,200	-	685,200	17,811,500	-	17,811,500	5,139,100	20,710,958	25,850,058	0.46
TIDLOR	606,500	138,700	745,200	10,117,680	2,295,420	12,413,100	12,375,891	13,027,497	25,403,388	0.87

Source: SETSMART

ข้อมูลแบบรายงานการเปลี่ยนแปลงการถือหลักทรัพย์และสัญญาซื้อขายล่วงหน้าของผู้บริหาร (แบบ 59) (Change of Management Holdings)

ชื่อบริษัท	ชื่อผู้บริหาร	ความสัมพันธ์	ประเภทหลักทรัพย์	วันที่ได้มา/ จำหน่าย	จำนวน	ราคา	วิธีการได้มา/ จำหน่าย
THAI	นาง จันทริกา ไชติกเสถียร	ผู้รายงาน	หุ้นสามัญ	06/12/2567	500,000	4.48	ซื้อ
THAI	นาง เจดโฆม เทอดสดีศรีศักดิ์	ผู้รายงาน	หุ้นสามัญ	20/12/2567	40,000	4.48	ซื้อ
THAI	นาย ชาย เขียมศิริ	ผู้รายงาน	หุ้นสามัญ	23/12/2567	45,000	4.48	ซื้อ
THAI	นาย ทวีโรจน์ ทรงกำพล	ผู้รายงาน	หุ้นสามัญ	12/12/2567	5,000	4.48	ซื้อ
KCG	นาย ชัยวัฒน์ วิบูลย์สวัสดิ์	ผู้รายงาน	หุ้นสามัญ	20/12/2567	10,000	7.9	ซื้อ
KCG	นาย ทรงธรรม เพียรพัฒนาวิทย์	คู่สมรส/ผู้ที่อยู่กิน ด้วยกันฉันสามี ภริยา (ดารุณี เพียร พัฒนาวิทย์)	หุ้นสามัญ	23/12/2567	8,200	7.76	ซื้อ
CTW	นาย สุวิทย์ วีระพงษ์	ผู้รายงาน	หุ้นสามัญ	23/12/2567	5,000	3.48	ซื้อ
JR	นาย จรัญ วิวัฒน์เจษฎาวุฒิ	ผู้รายงาน	หุ้นสามัญ	23/12/2567	35,700	2.22	ซื้อ
JR	นาย ชีรนันท์ วิวัฒน์เจษฎาวุฒิ	ผู้รายงาน	หุ้นสามัญ	23/12/2567	74,400	2.24	ซื้อ
JR	นาย ชีรนันท์ วิวัฒน์เจษฎาวุฒิ	คู่สมรส/ผู้ที่อยู่กิน ด้วยกันฉันสามี ภริยา (นาง นวพร วิวัฒน์เจษฎาวุฒิ)	หุ้นสามัญ	23/12/2567	5,100	2.2	ซื้อ
SEAFCO	นาย กมล สิงห์โตแก้ว	ผู้รายงาน	หุ้นสามัญ	24/12/2567	100,000	2	ซื้อ
SEAFCO	นาย เอนก ศรีทับทิม	ผู้รายงาน	หุ้นสามัญ	23/12/2567	10,000	1.84	ซื้อ
SINO	นางสาว รุติารีย์ ลีลาวัดมนพณิข	ผู้รายงาน	หุ้นสามัญ	23/12/2567	100,000	0.86	ซื้อ
SIMAT	นาย บุญเลิศ เขียวพรชัย	ผู้รายงาน	หุ้นสามัญ	23/12/2567	120,000	1.24	ซื้อ
NUSA	นาย มานพ ถนอมกิตติ	ผู้รายงาน	หุ้นสามัญ	20/12/2567	431,200	0.19	ซื้อ
NUSA	นาย มานพ ถนอมกิตติ	ผู้รายงาน	หุ้นสามัญ	23/12/2567	2,568,800	0.17	ซื้อ
TPIPL	นาง อรพิน เลี้ยวไพรัตน์	ผู้รายงาน	หุ้นสามัญ	23/12/2567	100,000	1.06	ซื้อ
TOA	ว่าที่ ร้อยตรี สุรศักดิ์ มั่นแดง	ผู้รายงาน	หุ้นสามัญ	23/12/2567	10,000	14.7	ซื้อ
TOP	นาย บัณฑิต ธรรมประจักษ์	คู่สมรส/ผู้ที่อยู่กิน ด้วยกันฉันสามี ภริยา (น.ส.ศิริพร วิชานนิตธรรม)	หุ้นสามัญ	20/12/2567	40,000	27.38	ซื้อ
PROUND	นางสาว พรราวพุธ ลิปตพัลลภ	คู่สมรส/ผู้ที่อยู่กิน ด้วยกันฉันสามี ภริยา (นายอิทธิชัย พลวรลักษณณ์) นิติบุคคลซึ่ง ผู้จัดทำรายงาน คู่ สมรสหรือผู้ที่อยู่ กินด้วยกันฉันสามี ภริยา และบุตรที่ยัง ไม่บรรลุนิติภาวะ	หุ้นสามัญ	23/12/2567	20,000	1.24	ซื้อ
PCC	นาย กิตติ สัมฤทธิ์	ถือหุ้นรวมกันเกิน ร้อยละ 30 ของ จำนวนสิทธิออก เสียงทั้งหมด และมี สัดส่วนการถือหุ้น มากที่สุด (บริษัท วิวไม่ จำกัด)	หุ้นสามัญ	23/12/2567	50,000	2.7	ซื้อ

ข้อมูลแบบรายงานการเปลี่ยนแปลงการถือหลักทรัพย์และสัญญาซื้อขายล่วงหน้าของผู้บริหาร (แบบ 59) (ต่อ) (Change of Management Holdings)

ชื่อบริษัท	ชื่อผู้บริหาร	ความสัมพันธ์	ประเภทหลักทรัพย์	วันที่ได้มา/ จำหน่าย	จำนวน	ราคา	วิธีการได้มา/ จำหน่าย
PEACE	นางสาว พิรชา ศิริโสภณา	ผู้รายงาน	หุ้นสามัญ	20/12/2567	10,900	2.48	ซื้อ
PEACE	นางสาว พิรชา ศิริโสภณา	ผู้รายงาน	หุ้นสามัญ	23/12/2567	15,000	2.45	ซื้อ
PSG	นาย ชัยยศ จิรวรรกุล	ผู้รายงาน	หุ้นสามัญ	20/12/2567	500,000	0.48	ขาย
PHG	นาง ดวงใจ ตระกูลช่าง	ผู้รายงาน	หุ้นสามัญ	23/12/2567	90,200	15.5	ซื้อ
FM	นาย เภฏฐพล ดุษฎีโหนด	ผู้รายงาน	หุ้นสามัญ	23/12/2567	20,000	3.72	ซื้อ
MBAX	นาย ทรงเกียรติ วิชญเวทวงศ์	ผู้รายงาน	หุ้นสามัญ	23/12/2567	4,000	1.86	ซื้อ
MGC	นาย สัตินหุฒิ ธรรมชนวนวิริยะ	ผู้รายงาน	หุ้นสามัญ	23/12/2567	1,100	4.12	ซื้อ
MINT	นาย นิติ โสธานูเคราะห์	ผู้รายงาน	หุ้นสามัญ	23/12/2567	2,750,000	25.75	ซื้อ
		นิติบุคคลซึ่ง ผู้จัดทำรายงาน คู่ สมรสหรือผู้ที่อยู่ กินด้วยกันฉันสามี ภริยา และบุตรที่ยัง ไม่บรรลุนิติภาวะ					
MINT	นาย นิติ โสธานูเคราะห์	ถือหุ้นรวมกันเกิน ร้อยละ 30 ของ จำนวนสิทธิออก เสียงทั้งหมด และมี สัดส่วนการถือหุ้น มากที่สุด (บางกอกกรีนเวสต์)	หุ้นสามัญ	23/12/2567	2,750,000	25.75	ขาย
UAC	นางสาว อลิษา ชีวะเกตุ	ผู้รายงาน	หุ้นสามัญ	23/12/2567	35,000	3.02	ซื้อ
RPH	นางสาว อรวรรณ ศิริรัตนวงศ์	ผู้รายงาน	หุ้นสามัญ	09/12/2567	600,000	5.15	ซื้อ
		คู่สมรส/ผู้ที่อยู่กิน ด้วยกันฉันสามี ภริยา (นางปาน ดาว มณีไพโรจน์)					
ICN	นาย มนชัย มณีไพโรจน์	ผู้รายงาน	หุ้นสามัญ	19/12/2567	Revoked by Reporter	2.1	ซื้อ
RML	นาย กฤษณ์ ณรงค์เดช	ผู้รายงาน	หุ้นสามัญ	19/12/2567	12,000,000	0.31	ซื้อ
WARRIX	นาย วิศัลย์ วนะศักดิ์ศรีสกุล	ผู้รายงาน	หุ้นสามัญ	20/12/2567	5,000,000	-	โอน
WARRIX	นาย วิศัลย์ วนะศักดิ์ศรีสกุล	ผู้รายงาน	หุ้นสามัญ	20/12/2567	5,000,000	-	โอน
IP	นาย ตฤณวรรธน์ อนินธิพันธ์	ผู้รายงาน	หุ้นสามัญ	23/12/2567	115,000	3.26	ซื้อ
EKH	นาย กวีชัย เลิศอัศวรัตน์	ผู้รายงาน	หุ้นสามัญ	20/12/2567	25,000	6.05	ซื้อ
EKH	นาย กวีชัย เลิศอัศวรัตน์	ผู้รายงาน	หุ้นสามัญ	23/12/2567	50,000	5.97	ซื้อ
ABM	นาง ณัชปภา ควรสถาพร	ผู้รายงาน	หุ้นสามัญ	23/12/2567	13,000,004	1.3	ขาย
ABM	นาย พนม ควรสถาพร	ผู้รายงาน	หุ้นสามัญ	23/12/2567	18,145,339	1.3	ขาย
ACC	นาย พีรพงษ์ วัฒนพิรุพงษ์	ผู้รายงาน	หุ้นสามัญ	19/12/2567	3,220,000	0.62	ซื้อ
ACC	นาย พีรพงษ์ วัฒนพิรุพงษ์	ผู้รายงาน	หุ้นสามัญ	20/12/2567	1,650,000	0.61	ซื้อ
A5	นาย สุภโชค บัญจทรัพย์	ผู้รายงาน	หุ้นสามัญ	18/12/2567	3,000,000	2.58	ขาย

Source: www.sec.or.th

หมายเหตุ : * กรณีที่บริษัทมีผู้บริหารเป็นคู่สมรสกัน ถ้ามีการซื้อขายหลักทรัพย์ คู่สมรสทั้ง 2 คน จะมีหน้าที่ต้องรายงาน ซึ่งจะทำให้เกิดการแสดงผลการเข้าซื้อซ้ำซ้อนกัน เช่น นาย A และนาง B เป็นคู่สมรสกันและเป็นผู้บริหารของ บมจ. AB ทั้งคู่ ถ้านาย A ซื้อหุ้น AB 1 รายการ การแสดงผลข้อมูลจะเป็น 2 รายการดังนี้ รายการที่ 1 นาย A ผู้จัดทำ ซื้อหุ้น รายการที่ 2 นาง B คู่สมรส ซื้อหุ้น จึงขอให้ใช้ข้อมูลด้วยความระมัดระวัง

แบบรายงานการได้มาหรือจำหน่ายหลักทรัพย์ของกิจการ (แบบ 246-2) (Corporate Share Trade)

หลักทรัพย์	ชื่อผู้ได้มา/จำหน่าย	วิธีการ	ประเภท หลักทรัพย์	% ก่อน ได้มา/ จำหน่าย	% ได้มา/ จำหน่าย	% หลัง ได้มา/ จำหน่าย	วันที่ได้มา/ จำหน่าย	% ก่อน ได้มา/ จำหน่าย (กลุ่ม)	% ได้มา/ จำหน่าย (กลุ่ม)	% หลัง ได้มา/ จำหน่าย (กลุ่ม)
ABM	นาง ณัชปภา ควรสถาพร	จำหน่าย	หุ้น	1.8782	1.8782	0	23/12/2567	14.1593	4.4999	9.6593
ABM	นาย พนม ควรสถาพร	จำหน่าย	หุ้น	12.281	2.6217	9.6593	23/12/2567	14.1593	4.4999	9.6593
BCP	CAPITAL ASIA INVESTMENTS PTE LTD	ได้มา	หุ้น	0	5.9394	5.9394	20/12/2567	0	5.9394	5.9394

Source: www.sec.or.th

- หุ้น** หมายถึง หุ้นสามัญหรือหุ้นบริวารสิทธิหรือใบแสดงสิทธิในผลประโยชน์ที่เกิดจากหลักทรัพย์อ้างอิงไทย (DR) หลักทรัพย์แปลงสภาพ หมายถึง ใบสำคัญแสดงสิทธิที่จะซื้อหุ้นสามัญ หุ้นกู้แปลงสภาพ หรือหลักทรัพย์อื่นที่อาจแปลงสภาพได้
 - กรณีที่มีการรายงานเป็นกลุ่ม ชื่อผู้ได้มา/จำหน่ายจะแสดงข้อมูลของบุคคลในกลุ่มที่มีการเปลี่ยนแปลง ส่วน % การได้มา/จำหน่าย และ % หลังการได้มา/จำหน่ายจะแสดงตัวเลขของทั้งกลุ่ม และบุคคลตามมาตรา 258 (นิยามตามบุคคลตามมาตรา 258)
 - ข้อมูลเบื้องต้น** หมายถึง ข้อมูลยังไม่ครบถ้วน และ/หรือ อยู่ระหว่างการสอบถาม
- ฉบับแก้ไข หมายถึง ผู้รายงานยื่นเอกสารชุดใหม่ เพื่อแก้ไขชุดเดิม
- Chain Principle หมายถึง การได้มาหุ้นโดยทางอ้อมและเป็นการได้มาในจำนวนที่ทำให้ผู้ได้มาต้องทำคำเสนอซื้อหลักทรัพย์ทั้งหมดของกิจการ

กำหนดการประชุมคณะกรรมการนโยบายการเงิน (กนง.) ประจำปี 2567

ครั้งที่	วันแถลงผลการประชุม กนง.
1	พุธที่ 7 ก.พ.2567 (คงอัตราดอกเบี้ย 2.50% ต่อปี) มติ 5:2 เสียง
2	พุธที่ 10 เม.ย.2567 (คงอัตราดอกเบี้ย 2.50% ต่อปี) มติ 5:2 เสียง
3	พุธที่ 12 มิ.ย.2567 (คงอัตราดอกเบี้ย 2.50% ต่อปี) มติ 6:1 เสียง
4	พุธที่ 21 ส.ค.2567 (คงอัตราดอกเบี้ย 2.50% ต่อปี) มติ 6:1 เสียง
5	พุธที่ 16 ต.ค.2567 (ลดอัตราดอกเบี้ย 0.25 ต่อปี จาก 2.50% เป็น 2.25%) มติ 5:2 เสียง
6	พุธที่ 18 ธ.ค.2567 (คงอัตราดอกเบี้ย 2.25% ต่อปี) มติ 7:0 เสียง

ที่มา : ธนาคารแห่งประเทศไทย

Foreign Portfolio Investment

(Unit: US\$ Mn)

Country	Date	Daily	WTD	MTD	QTD	YTD	12M	YoY
Thailand	24/12/2024	(35.0)	30.7	(307.3)	(1,551.0)	(4,131.6)	(4,038.5)	1,124.9
Japan	13/12/2024		(3,824.3)	(608.9)	14,166.7	8,165.7	7,322.3	(20,592.0)
Indonesia	24/12/2024	(14.3)	(38.9)	(394.2)	(2,176.3)	1,072.8	1,259.4	2,055.4
S. Korea	24/12/2024	(8.7)	180.8	(1,556.1)	(8,162.3)	2,399.9	3,365.7	(5,156.4)
Vietnam	24/12/2024	1.8	(8.6)	(111.1)	(974.9)	(3,200.2)	(3,167.8)	(2,368.5)
Sri Lanka	24/12/2024	(0.3)	(0.2)	(1.9)	(13.8)	(33.0)	(33.0)	(45.5)
Malaysia	23/12/2024	(26.4)	(26.4)	(634.4)	(1,745.6)	(939.5)	(903.6)	(307.0)
Philippines	23/12/2024	4.4	4.4	(102.5)	(429.8)	(407.6)	(401.6)	462.7
India	23/12/2024	18.3	18.3	2,487.9	(10,620.9)	412.8	1,795.1	(17,890.4)
Taiwan	24/12/2024	387.8	1,514.1	862.6	(6,052.1)	(19,392.9)	(17,069.4)	(20,851.2)

Source: Bloomberg

ข้อมูลต่างชาติซื้อขาย NVDR

(ณ วันที่ 24 ธ.ค..67)

5 อันดับจากจำนวนหุ้นที่ซื้อสุทธิ (Net Buy)

ชื่อหลักทรัพย์	ซื้อ (ล้านบาท)	ขาย (ล้านบาท)	รวม (ล้านบาท)	สุทธิ (ล้านบาท)	มูลค่าการซื้อ ขายทั้งหมด (ล้านบาท)	สัดส่วนการซื้อขาย ผ่าน NVDR (%)
SCC	244.65	109.35	354	135.3	785.97	22.52
GULF	193.07	95.75	288.82	97.32	731.01	19.76
TOP	230.52	139.69	370.21	90.84	1,232.78	15.02
CPALL	719.64	634.94	1,354.59	84.7	2,175.29	31.14
BANPU	95.63	27.87	123.51	67.76	295.6	20.89

5 อันดับจากจำนวนหุ้นที่ขายสุทธิ (Net Sell)

ชื่อหลักทรัพย์	ซื้อ (ล้านบาท)	ขาย (ล้านบาท)	รวม (ล้านบาท)	สุทธิ (ล้านบาท)	มูลค่าการซื้อ ขายทั้งหมด (ล้านบาท)	สัดส่วนการซื้อขาย ผ่าน NVDR (%)
CCET	63.7	233.52	297.21	-169.82	959.35	15.49
DELTA	420.61	584.92	1,005.53	-164.3	2,493.61	20.16
TRUE	217.11	362.39	579.49	-145.28	700.09	41.39
CPN	38.74	177.21	215.95	-138.47	522.91	20.65
BDMS	267.8	391.5	659.31	-123.7	1,123.20	29.35

Source: www.settrade.com

Economic Calendars – Thailand

Date Time	Event	Period	Survey	Actual	Prior	Revised
12/24/2024 10:30	Car Sales	Nov	--	--	37691	--
12/25/2024 13:30	Customs Exports YoY	Nov	9.00%	--	14.60%	--
12/25/2024 13:30	Customs Imports YoY	Nov	1.30%	--	15.90%	--
12/25/2024 13:30	Customs Trade Balance	Nov	-\$780m	--	-\$794m	--
12/27/2024 11:00	Mfg Production Index ISIC NSA YoY	Nov	-0.30%	--	-0.91%	--
12/27/2024 11:00	Capacity Utilization ISIC	Nov	--	--	57.75	--
12/27/2024 14:00	BoP Current Account Balance	Nov	\$940m	--	\$700m	--
12/27/2024 14:30	Gross International Reserves	Dec-20	--	--	\$237.9b	--
12/27/2024 14:30	Forward Contracts	Dec-20	--	--	\$26.7b	--
12/27/2024 14:30	Exports YoY	Nov	--	--	14.20%	--
12/27/2024 14:30	Exports	Nov	--	--	\$26894m	--
12/27/2024 14:30	Imports YoY	Nov	--	--	17.10%	--
12/27/2024 14:30	Imports	Nov	--	--	\$25447m	--
12/27/2024 14:30	Trade Balance	Nov	--	--	\$1446m	--
12/27/2024 14:30	BoP Overall Balance	Nov	--	--	-\$259m	--
01/02/2025 07:30	S&P Global Thailand PMI Mfg	Dec	--	--	50.2	--
01/02/2025 14:30	Business Sentiment Index	Dec	--	--	49.3	--
01/03/2025 14:30	Gross International Reserves	Dec-27	--	--	--	--
01/03/2025 14:30	Forward Contracts	Dec-27	--	--	--	--
01/06/2025 10:30	CPI YoY	Dec	1.55%	--	0.95%	--
01/06/2025 10:30	CPI NSA MoM	Dec	--	--	-0.13%	--
01/06/2025 10:30	CPI Core YoY	Dec	0.80%	--	0.80%	--
01/07/2025 01/13	Consumer Confidence Economic	Dec	--	--	50.4	--
01/07/2025 01/13	Consumer Confidence	Dec	--	--	56.9	--
01/10/2025 14:30	Gross International Reserves	Jan-03	--	--	--	--
01/10/2025 14:30	Forward Contracts	Jan-03	--	--	--	--
01/17/2025 14:30	Gross International Reserves	Jan-10	--	--	--	--
01/17/2025 14:30	Forward Contracts	Jan-10	--	--	--	--
01/18/2025 01/24	Car Sales	Dec	--	--	--	--
01/24/2025 14:30	Gross International Reserves	Jan-17	--	--	--	--
01/24/2025 14:30	Forward Contracts	Jan-17	--	--	--	--
01/26/2025 01/30	Capacity Utilization ISIC	Dec	--	--	--	--
01/26/2025 01/30	Mfg Production Index ISIC NSA YoY	Dec	--	--	--	--
01/27/2025 01/31	Customs Exports YoY	Dec	--	--	--	--
01/27/2025 01/31	Customs Imports YoY	Dec	--	--	--	--
01/27/2025 01/31	Customs Trade Balance	Dec	--	--	--	--
01/31/2025 14:30	Exports YoY	Dec	--	--	--	--
01/31/2025 14:30	Trade Balance	Dec	--	--	--	--

Source: Bloomberg

RHB Guide to Investment Ratings

Buy: Share price may exceed 10% over the next 12 months

Trading Buy: Share price may exceed 15% over the next 3 months, however longer-term outlook remains uncertain

Neutral: Share price may fall within the range of +/- 10% over the next 12 months

Take Profit: Target price has been attained. Look to accumulate at lower levels

Sell: Share price may fall by more than 10% over the next 12 months

Not Rated: Stock is not within regular research coverage

Investment Research Disclaimers

RHB has issued this report for information purposes only. This report is intended for circulation amongst RHB and its affiliates' clients generally or such persons as may be deemed eligible by RHB to receive this report and does not have regard to the specific investment objectives, financial situation and the particular needs of any specific person who may receive this report. This report is not intended, and should not under any circumstances be construed as, an offer or a solicitation of an offer to buy or sell the securities referred to herein or any related financial instruments.

This report may further consist of, whether in whole or in part, summaries, research, compilations, extracts or analysis that has been prepared by RHB's strategic, joint venture and/or business partners. No representation or warranty (express or implied) is given as to the accuracy or completeness of such information and accordingly investors should make their own informed decisions before relying on the same.

This report is not directed to, or intended for distribution to or use by, any person or entity who is a citizen or resident of or located in any locality, state, country or other jurisdiction where such distribution, publication, availability or use would be contrary to the applicable laws or regulations. By accepting this report, the recipient hereof (i) represents and warrants that it is lawfully able to receive this document under the laws and regulations of the jurisdiction in which it is located or other applicable laws and (ii) acknowledges and agrees to be bound by the limitations contained herein. Any failure to comply with these limitations may constitute a violation of applicable laws.

All the information contained herein is based upon publicly available information and has been obtained from sources that RHB believes to be reliable and correct at the time of issue of this report. However, such sources have not been independently verified by RHB and/or its affiliates and this report does not purport to contain all information that a prospective investor may require. The opinions expressed herein are RHB's present opinions only and are subject to change without prior notice. RHB is not under any obligation to update or keep current the information and opinions expressed herein or to provide the recipient with access to any additional information. Consequently, RHB does not guarantee, represent or warrant, expressly or impliedly, as to the adequacy, accuracy, reliability, fairness or completeness of the information and opinion contained in this report. Neither RHB (including its officers, directors, associates, connected parties, and/or employees) nor does any of its agents accept any liability for any direct, indirect or consequential losses, loss of profits and/or damages that may arise from the use or reliance of this research report and/or further communications given in relation to this report. Any such responsibility or liability is hereby expressly disclaimed.

Whilst every effort is made to ensure that statement of facts made in this report are accurate, all estimates, projections, forecasts, expressions of opinion and other subjective judgments contained in this report are based on assumptions considered to be reasonable and must not be construed as a representation that the matters referred to therein will occur. Different assumptions by RHB or any other source may yield substantially different results and recommendations contained on one type of research product may differ from recommendations contained in other types of research. The performance of currencies may affect the value of, or income from, the securities or any other financial instruments referenced in this report. Holders of depositary receipts backed by the securities discussed in this report assume currency risk. Past performance is not a guide to future performance. Income from investments may fluctuate. The price or value of the investments to which this report relates, either directly or indirectly, may fall or rise against the interest of investors.

This report may contain comments, estimates, projections, forecasts and expressions of opinion relating to macroeconomic research published by RHB economists of which should not be considered as investment ratings/advice and/or a recommendation by such economists on any securities discussed in this report.

This report does not purport to be comprehensive or to contain all the information that a prospective investor may need in order to make an investment decision. The recipient of this report is making its own independent assessment and decisions regarding any securities or financial instruments referenced herein. Any investment discussed or recommended in this report may be unsuitable for an investor depending on the investor's specific investment objectives and financial position. The material in this report is general information intended for recipients who understand the risks of investing in financial instruments. This report does not take into account whether an investment or course of action and any associated risks are suitable for the recipient. Any recommendations contained in this report must therefore not be relied upon as investment advice based on the recipient's personal circumstances. Investors should make their own independent evaluation of the information contained herein, consider their own investment objective, financial situation and particular needs and seek their own financial, business, legal, tax and other advice regarding the appropriateness of investing in any securities or the investment strategies discussed or recommended in this report.

This report may contain forward-looking statements which are often but not always identified by the use of words such as "believe", "estimate", "intend" and "expect" and statements that an event or result "may", "will" or "might" occur or be achieved and other similar expressions.

Such forward-looking statements are based on assumptions made and information currently available to RHB and are subject to known and unknown risks, uncertainties and other factors which may cause the actual results, performance or achievement to be materially different from any future results, performance or achievement, expressed or implied by such forward-looking statements. Caution should be taken with respect to such statements and recipients of this report should not place undue reliance on any such forward-looking statements. RHB expressly disclaims any obligation to update or revise any forward-looking statements, whether as a result of new information, future events or circumstances after the date of this publication or to reflect the occurrence of unanticipated event

The use of any website to access this report electronically is done at the recipient's own risk, and it is the recipient's sole responsibility to take precautions to ensure that it is free from viruses or other items of a destructive nature. This report may also provide the addresses of, or contain hyperlinks to, websites. RHB takes no responsibility for the content contained therein. Such addresses or hyperlinks (including addresses or hyperlinks to RHB own website material) are provided solely for the recipient's convenience. The information and the content of the linked site do not in any way form part of this report. Accessing such website or following such link through the report or RHB website shall be at the recipient's own risk.

This report may contain information obtained from third parties. Third party content providers do not guarantee the accuracy, completeness, timeliness or availability of any information and are not responsible for any errors or omissions (negligent or otherwise), regardless of the cause, or for the results obtained from the use of such content. Third party content providers give no express or implied warranties, including, but not limited to, any warranties of merchantability or fitness for a particular purpose or use. Third party content providers shall not be liable for any direct, indirect, incidental, exemplary, compensatory, punitive, special or consequential damages, costs, expenses, legal fees, or losses (including lost income or profits and opportunity costs) in connection with any use of their content.

The research analysts responsible for the production of this report hereby certifies that the views expressed herein accurately and exclusively reflect his or her personal views and opinions about any and all of the issuers or securities analysed in this report and were prepared independently and autonomously. The research analysts that authored this report are precluded by RHB in all circumstances from trading in the securities or other financial instruments referenced in the report, or from having an interest in the company(ies) that they cover.

The contents of this report is strictly confidential and may not be copied, reproduced, published, distributed, transmitted or passed, in whole or in part, to any other person without the prior express written consent of RHB and/or its affiliates. This report has been delivered to RHB and its affiliates' clients for information purposes only and upon the express understanding that such parties will use it only for the purposes set forth above. By electing to view or accepting a copy of this report, the recipients have agreed that they will not print, copy, videotape, record, hyperlink, download, or otherwise attempt to reproduce or re-transmit (in any form including hard copy or electronic distribution format) the contents of this report. RHB and/or its affiliates accepts no liability whatsoever for the actions of third parties in this respect.

The contents of this report are subject to copyright. Please refer to Restrictions on Distribution below for information regarding the distributors of this report. Recipients must not reproduce or disseminate any content or findings of this report without the express permission of RHB and the distributors.

The securities mentioned in this publication may not be eligible for sale in some states or countries or certain categories of investors. The recipient of this report should have regard to the laws of the recipient's place of domicile when contemplating transactions in the securities or other financial instruments referred to herein. The securities discussed in this report may not have been registered in such jurisdiction. Without prejudice to the foregoing, the recipient is to note that additional disclaimers, warnings or qualifications may apply based on geographical location of the person or entity receiving this report.

The term "RHB" shall denote, where appropriate, the relevant entity distributing or disseminating the report in the particular jurisdiction referenced below, or, in every other case, RHB Investment Bank Berhad and its affiliates, subsidiaries and related companies.

RESTRICTIONS ON DISTRIBUTION

Malaysia

This report is issued and distributed in Malaysia by RHB Investment Bank Bhd. The views and opinions in this report are our own as of the date hereof and is subject to change. If the Financial Services and Markets Act of the United Kingdom or the rules of the Financial Conduct Authority apply to a recipient, our obligations owed to such recipient therein are unaffected. RHB Investment Bank Bhd has no obligation to update its opinion or the information in this report.

Thailand

This report is issued and distributed in the Kingdom of Thailand by RHB Securities (Thailand) PCL, a licensed securities company that is authorised by the Ministry of Finance, regulated by the Securities and Exchange Commission of Thailand and is a member of the Stock Exchange of Thailand. The Thai Institute of Directors Association has disclosed the Corporate Governance Report of Thai Listed Companies made pursuant to the policy of the Securities and Exchange Commission of Thailand. RHB Securities (Thailand) PCL does not endorse, confirm nor certify the result of the Corporate Governance Report of Thai Listed Companies.

Indonesia

This report is issued and distributed in Indonesia by PT RHB Sekuritas Indonesia. This research does not constitute an offering document and it should not be construed as an offer of securities in Indonesia. Any securities offered or sold, directly or indirectly, in Indonesia or to any Indonesian citizen or corporation (wherever located) or to any Indonesian resident in a manner which constitutes a public offering under Indonesian laws and regulations must comply with the prevailing Indonesian laws and regulations.

Singapore

This report is issued and distributed in Singapore by RHB Bank Berhad (Singapore branch) which is a holder of a full bank licence and an exempt capital markets services licence and financial adviser regulated by the Monetary Authority of Singapore. RHB Bank Berhad (Singapore branch) may distribute reports produced by its respective foreign entities, affiliates or other foreign research houses pursuant to an arrangement under Regulation 32C of the Financial Advisers Regulations. Where the report is distributed in Singapore to a person who is not an Accredited Investor, Expert Investor or an Institutional Investor, RHB Bank Berhad (Singapore branch) accepts legal responsibility for the contents of the report to such persons only to the extent required by law. Singapore recipients should contact RHB Bank Berhad (Singapore branch) in respect of any matter arising from or in connection with the report.

United States

This report was prepared by RHB is meant for distribution solely and directly to "major" U.S. institutional investors as defined under, and pursuant to, the requirements of Rule 15a-6 under the U.S. Securities and Exchange Act of 1934, as amended (the "Exchange Act") via a registered U.S. broker-dealer as appointed by RHB from time to time. Accordingly, any access to this report via Bursa Marketplace or any other Electronic Services Provider is not intended for any party other than "major" US institutional investors (via a registered U.S broker-dealer), nor shall be deemed as solicitation by RHB in any manner. RHB is not registered as a broker-dealer in the United States and currently has not appointed a U.S. broker-dealer. Additionally, RHB does not offer brokerage services to U.S. persons. Any order for the purchase or sale of all securities discussed herein must be placed with and through a registered U.S. broker-dealer as appointed by RHB from time to time as required by the Exchange Act Rule 15a-6. For avoidance of doubt, RHB reiterates that it has not appointed any U.S. broker-dealer during the issuance of this report. This report is confidential and not intended for distribution to, or use by, persons other than the recipient and its employees, agents and advisors, as applicable. Additionally, where research is distributed via Electronic Service Provider, the analysts whose names appear in this report are not registered or qualified as research analysts in the United States and are not associated persons of any registered U.S. broker-dealer as appointed by RHB from time to time and therefore may not be subject to any applicable restrictions under Financial Industry Regulatory Authority ("FINRA") rules on communications with a subject company, public appearances and personal trading. Investing in any non-U.S. securities or related financial instruments discussed in this research report may present certain risks. The securities of non-U.S. issuers may not be registered with, or be subject to the regulations of, the U.S. Securities and Exchange Commission. Information on non-U.S. securities or related financial instruments may be limited. Foreign companies may not be subject to audit and reporting standards and regulatory requirements comparable to those in the United States. The financial instruments discussed in this report may not be suitable for all investors. Transactions in foreign markets may be subject to regulations that differ from or offer less protection than those in the United States.

Please refer to the following link ([RHB Research Conflict Disclosures - Dec 2024](#)) and the Disclosure of Conflict of Interest in each of the research reports provided in this email for more details.

Kuala Lumpur		Singapore			
RHB Investment Bank Bhd Level 3A, Tower One, RHB Centre Jalan Tun Razak Kuala Lumpur Malaysia Tel: +(60) 3 2302 8100 Fax: +(60) 3 2302 8134		RHB Bank Berhad (Singapore branch) 90 Cecil Street #04-00 RHB Bank Building Singapore 069531 Fax: +65 6509 0470			
Jakarta		Bangkok			
PT RHB Sekuritas Indonesia Revenue Tower, 11th Floor, District 8 - SCBD Jl. Jendral Sudirman Kav 52-53 Jakarta 12190 Indonesia Tel: +6221 509 39 888 Fax: +6221 509 39 777		RHB Securities (Thailand) PCL 10th Floor, Sathorn Square Office Tower 98, North Sathorn Road, Silom Bangrak, Bangkok 10500 Thailand Tel: +(66) 2 088 9999 Fax: +(66) 2 088 9799			
สำนักงานใหญ่		สาขาที่ 1 สาขาหาดใหญ่		สาขาที่ 2 สาขาปิ่นเกล้า	
เลขที่ 98 อาคารสาทรสแควร์ ออฟฟิศ ทาวเวอร์ ชั้นที่ 8,10 ถนนสาทรเหนือ แขวงสีลม เขตบางรัก กรุงเทพมหานคร 10500 Tel: +662-862-9999 Fax: +662-108-0999		127 – 129 ถนนศรีวิภาวรรด ตำบลหาดใหญ่ อำเภอหาดใหญ่ จังหวัดสงขลา 90110 Tel: +66-74-891-999 Fax: +66-(0)74-891-924		เลขที่ 7/129 – 221 อาคารศูนย์การค้าเซ็นทรัล พลาซ่า ปิ่นเกล้า ชั้น 19 ถนนบรมราชชนนี แขวงอรุณอัมรินทร์ เขตบางกอกน้อย กรุงเทพมหานคร 10700 Tel:+662-828-1555 Fax: +662-828-1500	
สาขาที่ 3 สาขาวิภาวดีรังสิต		สาขาที่ 4 สาขาเชียงใหม่		สาขาที่ 5 สาขาฉะเชิงเทรา	
เลขที่ 89/1 อาคารเกษมทรัพย์ ชั้น 1 ถนนวิภาวดีรังสิต แขวงจอมพล เขตจตุจักร กรุงเทพมหานคร 10900 Tel: +662-035-9000 Fax: +66-(0)2-631-9099		314/1 หมู่ที่ 5 ต.สันทรายน้อย อ.สันทราย จ.เชียงใหม่ 50210 Tel: +66-(0)52-00-4999 Fax: +66-(0)5200-4998		เลขที่ 20 ถนนสุวินทวงศ์ ตำบลหน้าเมือง อำเภอเมืองฉะเชิงเทรา จังหวัดฉะเชิงเทรา 24000 Tel: +66(0)3302-1999 Fax: +66(0)2-3851-3435	